

→申込締切:9月14日 →原稿締切:9月21日 →発売日:10月20日

世界に示そう、ニッポンの外食力

海外進出レポート

〈日本ブランド進出状況早わかり年表〉つき
アジア各国の「外食ビジネス概況」と「お国事情」

世界各国に進出
海外進出に力を入れる〈外食企業の世界戦略〉
を総ざらい

CoCo壱番屋/ワタミ/大戸屋/モスバーガー/ペッパーランチ/
味千拉麺

中小企業・個人生業店 ～進出までの道のりといま～

米国、ハワイ、欧州、オーストラリア
欧米進出事例 大追跡

ルポ
すしに次ぐワールドフード
各国でブームを巻き起こす〈ラーメンの可能性〉

緊急座談会
「月刊食堂」記者が見た！
アジアの外食事情と日本ブランドの現状

進出組企業に聞く
中国外食ビジネスの難しさと課題

アジアの巨大胃袋を掴め！特別編
一風堂の提携戦略

●取材国(予定)
香港、シンガポール、台湾、
タイ、韓国、中国、インドネシ
ア、マレーシア、ベトナム、
フィリピン、ハワイ、北米、欧
州、オーストラリア

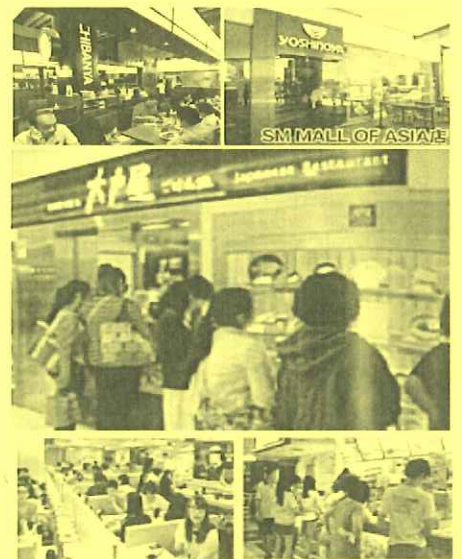

※内容は一部変更になることもございます。

●広告企画

海外進出サポート企業一覧

広告ご出稿の特典をご用意しております。詳細は別紙企画書をご参照ください。

「月刊食堂」料金表

種別	刷別	スペース	定価	仕上がり寸法
表紙4	オフ4色	1ページ	550,000	265×197
表紙2	オフ4色	1ページ	500,000	280×207
表紙3	オフ4色	1ページ	440,000	280×207
表2対向	オフ4色	1ページ	460,000	280×207
目次対向	オフ4色	1ページ	420,000	280×207
前付記事対向カラー	オフ4色	1ページ	420,000	280×207
記事対向カラー	オフ4色	1ページ	420,000	280×207
カラー	オフ4色	1ページ	380,000	280×207
		縦1/3	220,000	260×60
記事中	オフ1色	1ページ	180,000	280×207
		横1/2	100,000	120×177
		縦1/3	80,000	240×55

①社名・ロゴマーク・コピー等は仕上がり線より、天地、左右とも10mm以上内側に収めて下さい。

②広告原稿は、CD-R、MOまたは原寸大ポジフィルムで入稿して下さい。

③特殊な製版を必要とするものは、別途お見積りさせていただきます。

④原稿仕様書の添付をお願いします。

◆上記広告料金には、消費税は含まれておりません。

【媒体概要】

創刊 _____ 昭和36年
 版型 _____ A4変型
 発行部数 _____ 82,000部
 申込締切 _____ 発売月の前月の15日
 原稿締切 _____ 発売月の前月の20日

株式会社柴田書店 広告部

〒113-8477 東京都文京区湯島3-26-9

TEL:03-5816-8255 FAX:03-5816-8272

E-mail:koukokubu@shibatashoten.co.jp